



LEI Nº 7.116 DE 29/08/83

ASSINATURA DO TITULAR

Évilin Pereira da Silva

DATA DE EMISSÃO

29-02-2016

RECOMENDADA AOS 18 ANOS

RE-IDENTIFICAÇÃO NÃO PLASTIFICAR

ESTADO DA BAHIA SECRETARIA DA SEGURANÇA PÚBLICA INSTITUTO DE IDENTIFICAÇÃO PÚBLICA

POLEGAR DIREITO

REPUBLICA FEDERAL DO BRASIL

VALIDA EM TODO O TERRITÓRIO NACIONAL

REGISTRO

EVILIN PEREIRA DA SILVA

PRIMAÇÃO

SALVIANO DA SILVA

ELENI DE JESUS PEREIRA

NATURALIDADE

TIUBA BA

DOC ORIGEM

C.MAS. CM CANSANÇÃO BA DS

SEDE LV A81 FL 109 RT 27026

28-12-2002

CARTEIRA DE IDENTIDADE

ASSINATURA DO TITULAR

Évilin Pereira da Silva

POLEGAR DIREITO

RE-IDENTIFICAÇÃO NÃO PLASTIFICAR

ESTADO DA BAHIA SECRETARIA DA SEGURANÇA PÚBLICA INSTITUTO DE IDENTIFICAÇÃO PÚBLICA

POLEGAR DIREITO

REPUBLICA FEDERAL DO BRASIL

REPUBLICA FEDERATIVA DO BRASIL

POLEGAR DIREITO

Évilin Pereira da Silva

ASSINATURA OU IMPRESSÃO DIGITAL DO ELEITOR

VALIDO SOMENTE COM MARCA D'ÁGUA - JUSTIÇA ELEITORAL

REPUBLICA FEDERATIVA DO BRASIL

TÍTULO ELEITORAL IDENTIFICAÇÃO BIOMÉTRICA

NOME DO ELEITOR

ÉVILIN PEREIRA DA SILVA

DATA DE NASCIMENTO

28/12/2002

Nº INSCRIÇÃO

1683 4998 0515

D.V.

ZONA

050

SEÇÃO

0216

MUNICÍPIO / UF

CANSANÇÃO/BA

DATA DE EMISSÃO

16/12/2019

JUIZ ELEITORAL

Jatáhy Junior

Des. JATÁHY JUNIOR

Presidente do TRE-BA

VALIDO SOMENTE COM MARCA ELEITORAL

CÓDIGO DE CONTROLE

603F.E5C5.B735.C706

A autenticidade deste comprovante deverá ser confirmada na internet, no endereço www.receita.fazenda.gov.br

Comprovante emitido pela Secretaria da Receita Federal do Brasil

ds 11:20:16 do dia 06/12/2016 (hora e data de Brasília)

digito verificador: 00

MINISTÉRIO DA FAZENDA

Receita Federal

Cadastro de Pessoas Físicas

COMPROVANTE DE INSCRIÇÃO

Número

865.259.035-48

Nome

EVILIN PEREIRA DA SILVA

Nascimento

28/12/2002

VALIDO SOMENTE COM COMPROVANTE DE IDENTIFICAÇÃO

23 | 01 | 03

Assinatura do Oficial

ESTADO DA BAHIA
PODER JUDICIÁRIO

Nº 367594

COMARCA DE Cansanção - Bahia.

SUBDISTRITO DE Sede.

CARTÓRIO DO REGISTRO CIVIL DE PESSOAS NATURAIS

CERTIDÃO DE NASCIMENTO



Eu, João Nascimento dos Santos.
 _____, Oficial do Registro Civil do
 Subdistrito de Sede.

CERTIFICO que, sob o n. 27.026 às fls. 109. do livro n. A/81.
 de registro de nascimento, encontra-se o assentamento de ÉVILIN PEREIRA DA SILVA.
 _____, nascida a 28 de dezembro de 2002,
 às 01 horas 43 minutos, nest Na Cidade de Itiúba - Bahia, na Clínica Dr. Se-
verino., do sexo feminino, de cor _____, filha de:

SÁLVIANO DA SILVA.

e de Dona ELENÍ DE JESUS PEREIRA.

sendo avós paternos: _____

e Dona Arcanja Hermina da Silva.

e maternos: Edilson Pereira.

e Dona Vanda de Jesus Pereira.

tendo sido declarante O genitor.

e testemunhas As Constantes no termo.

Observações: Assento lavrado em 23.01.2003

1ª Via.

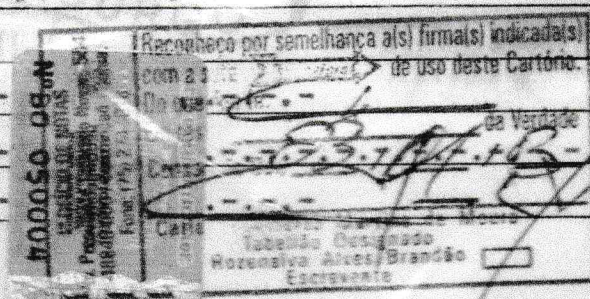

O referido é verdade e dou fé.

Cansanção-Ba, 23 de janeiro de 2003.

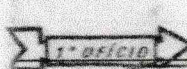

João Nascimento dos Santos
 OFICIAL dos Santos
 OFICIAL



REPÚBLICA FEDERATIVA DO BRASIL
SECRETARIA DA EDUCAÇÃO DO ESTADO DA BAHIA
HISTÓRICO ESCOLAR - ENSINO MÉDIO



Estabelecimento: Colégio Estadual Senhor do Bonfim		Código: 76868
End. (Rua, Av, etc...): Avenida João Durval		Nº S/N
Bairro: Centro	Município: Cansanção	UF: BA
Ato de Criação: 17530		Diário Oficial: 13 e 14/12/2003
Ato de Autorização/Reconhecimento: Portaria nº 020/2010		Diário Oficial: 03/12/2010
Nome do Aluno: ÉVILIN PEREIRA DA SILVA		Matrícula nº: 9760549
Data do Nascimento: 28/12/2002	Naturalidade: Itiúba - BA	Nacionalidade: Brasileira

Filiação: Pai: Salviano da Silva
Mãe: Eleni de Jesus Pereira

Habilitação: Ensino Médio - Formação Geral Duração: ----- CH: -----

ÁREA	DISCIPLINAS	1ª Série		2ª Série		3ª Série		4ª Série		CARGA HORÁRIA TOTAL
		NOTA CONCEITO	CARGA HORÁRIA	NOTA CONCEITO	CARGA HORÁRIA	NOTA CONCEITO	CARGA HORÁRIA	NOTA CONCEITO	CARGA HORÁRIA	
BASE NACIONAL COMUM	1. Linguagens, Códigos e suas Tecnologias.	Língua Portuguesa e Literatura Brasileira	6.5	160	-	-	-	-	-	-
		Arte	7.1	80	-	-	-	-	-	-
		Educação Física	5.1	80	-	-	-	-	-	-
			-	-	-	-	-	-	-	-
	2. Ciências da Natureza, Matemática e suas Tecnologias.	Biologia	5.0	80	-	-	-	-	-	-
		Física	5.0	80	-	-	-	-	-	-
		Química	5.0	80	-	-	-	-	-	-
		Matemática	5.0	160	-	-	-	-	-	-
			-	-	-	-	-	-	-	-
	3. Ciências Humanas e suas Tecnologias.	Geografia	5.7	80	-	-	-	-	-	-
História		6.3	80	-	-	-	-	-	-	
Filosofia		5.0	40	-	-	-	-	-	-	
Sociologia		6.0	40	-	-	-	-	-	-	
		-	-	-	-	-	-	-	-	
-	Subtotal	-	880	-	-	-	-	-	-	
Parte Diversificada.	Regionalização e Demandas Tecnológicas.	Língua estrangeira Moderna (Inglês)	6.3	80	-	-	-	-	-	-
		PEI*	-	-	-	-	-	-	-	-
		Outra(s)	-	-	-	-	-	-	-	-
		Técnica de Redação	5.0	40	-	-	-	-	-	-
			-	-	-	-	-	-	-	-
-	Subtotal	-	120	-	-	-	-	-	-	
-	Total Geral	-	1.000	-	-	-	-	-	-	

DOCUMENTO ESCOLAR QUE PERMITIU A MATRÍCULA NO ENSINO MÉDIO

 Ensino Fundamental
 Cursos ou Exames (EJA)

Entidade Expedidora – Escola Menino Deus

Ano de Conclusão- 2015

Cidade- Cansanção

Estado- Bahia

ESTADO(S) ONDE CURSOU O ENSINO MÉDIO

Série	Ano	ESTABELECIMENTO	CIDADE	U
1º	2016	Colégio Estadual Senhor do Bonfim	Cansanção	B
--	--	-----	-----	--
--	--	-----	-----	--
--	--	-----	-----	--

Rendimento Escolar de Aluno no Ano Letivo de até
Turno: Matutino Série:1º Turma: C

COMPONENTES CURRICULARES	1ª	2ª	3ª	4ª	Nº de faltas	Aulas Dadas
	UNID N/C	UNID N/C	UNID N/C	UNID N/C		
Biologia						
Filosofia						
Física						
Geografia						
História						
Língua Portuguesa e Lit. Brasileira.						
Matemática						
Química						
Sociologia						
Língua Estrangeira Moderna(Inglês)						
Linguagens códigos e suas Tecnologias						

EDUCAÇÃO FÍSICA

Ano Letivo	2016			
Série	1ª	2ª	3ª	4ª
Aulas Dadas	80	---	---	---
Frequência	70%	---	---	---

OBSERVAÇÕES:

Código de Segurança: 0202010EPS28122002BA.

Local: Cansanção - Ba

Data: 04/01/2017



DIRETOR (Assinatura e carimbo) Reg. Ou /aut.

Rogério de Jesus Ribeiro

Diretor

Aut. N° 12034/09

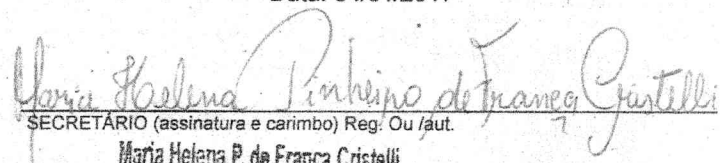

SECRETÁRIO (assinatura e carimbo) Reg. Ou /aut.

Maria Helena P. de França Cristelli

VICE DIRETORA

Portaria nº 438 D Oficial 27/01/2016



Tarifa Social de Energia Elétrica criada pela Lei 10.438, de 26/04/02
CONTA DE ENERGIA ELÉTRICA - FATURA - NOTA FISCAL
 VÁLIDA PARA USO ATÉ 18/04/2023
 Companhia de Eleticidade do Estado da Bahia
 Av. Edgar Santos 300, Cabula VI Salvador - BA, CEP 41181-900
 CNPJ 15.139.629/0001-94 | Ins. Est. 00478606ND | www.neoenergiascelba.com.br

DADOS DO CLIENTE
 ELENI DE JESUS PEREIRA
 CPF. 016 419 295-61

ENDEREÇO DA UNIDADE CONSUMIDORA
 PO ANGICO 28 ELENIR DE JESUS PEREIRA
 ANGICO/ANGICO
 CANSANCAO BA
 48840-000

CLASSIFICAÇÃO
 B1 RESIDENCIAL RESIDENCIAL
 Conv. Monofâmia - Monofásico

CONTRATO 0222312876
MES/ANO 03/2022
DATA DE VENCIMENTO 23/03/2022
DATA PREVISIVA PRÓXIMA LEITURA 13/04/2022
TOTAL A PAGAR (R\$) 51,04

Nº DA NOTA FISCAL	SERIE	EMISSÃO
395352941	UNICA	18/03/2022

APRESENTAÇÃO	Nº DO CLIENTE	Nº DA INSTALAÇÃO
18/03/2022	1004258588	986428

DESCRIÇÃO DA NOTA FISCAL	QUANTIDADE	PREÇO (R\$)	VALOR (R\$)
Consumo Ativo(KWh)-TUSD	43,0000000	0,56644048	24,35
Consumo Ativo(KWh)-TE	43,0000000	0,32312853	13,69
Acrescimo Bandeira AMARELA			8,75
Contrib. Ilum. Pública Municipal			3,27
Multa por atraso-NF 588326487 - 12/02/22			0,85
Juros por atraso-NF 588326487 - 12/02/22			0,07
Atualizacao IPCA-NF 588326487 - 12.02.22			0,06
TOTAL DA FATURA			51,04

DEMONSTRATIVO DE CONSUMO DESTA NOTA FISCAL

Nº DO MEDIDOR	TIPO DA FUNÇÃO	DATA ANTERIOR	LEITURA ANTERIOR	DATA ATUAL	LEITURA ATUAL	Nº DE DIAS	CONSTANTE	AJUSTE	CONSUMO (KWH)
940512913	CAT	12/02/2022	6.222,00	18/03/2022	6.265,00	32	1,00000		43,00

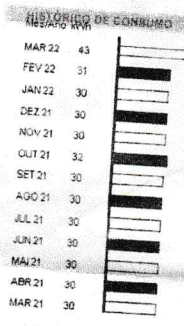

INFORMAÇÕES DE TRIBUTOS

BASE DE CÁLCULO	%	VALOR DO IMPOSTO
ICMS	27,00	12,70
PIS	0,83	0,28
COFINS	3,66	1,52

COMPOSIÇÃO DO CONSUMO

Descrição	R\$	%
Geracao de Energia	14,37	30,52%
Transmissao	2,25	4,79%
Distribuicao ()	11,07	23,86%
Perdas de Energia	2,18	4,68%
Encargos Setoriais	2,91	6,09%
Tributos	14,30	30,43%
Total	46,99	100%

TARIFAS APLICADAS

Consumo Ativo(KWh)-TUSD	0,39459000
Consumo Ativo(KWh)-TE	0,21459000

DISCRETIZADO AO PREÇO
 B149 EE5F 540B B759 6371 7025 8864 4873

INFORMAÇÕES IMPORTANTES
 Na data da leitura e faturação em vigor é a Escala Tarifária Social (ETSS) com o valor de R\$ 0,56644048/kWh. O cliente é compensado quando há variação na contratada individual ou do nível de tensão de fornecimento. Pagto em atraso gera multa de 2% (Res 414/ANEEL), além de multa de 10,48802% e atualização monetária no crit. mês. O cliente é compensado quando há do equipamento iluminação pública (COSP) estão à disposição no site www.neoenergiascelba.com.br Poder Público Contribuição de Iluminação Pública e de responsabilidade da Prefeitura.

Associação de geras de fornecimento (Resolução ANEEL 414/2010), tarifas, produtos, serviços prestados e tributos se encontram à disposição para consulta, em nossas unidades de atendimento e no site neoenergiascelba.com.br

SURAÇÃO E FREQUÊNCIA DAS INTERRUPÇÕES

ITUBA	VALOR ANUAL 2022	LIMITE MENSAL	LIMITE TRIMESTRAL	LIMITE ANUAL
DIC	1,99	11,54	23,15	46,36
FIC	0,00	7,59	15,19	30,39
DMC	1,73	6,39	0,00	0,00

Limite DICRI 16,60 EUSD - Valor do Encargo de Uso do Sistema de Distribuição = R\$ 16,96

NÍVEIS DE TENSÃO

TENSÃO NOMINAL (V)	LIMITE DE VARIAÇÃO (V)	
	MÍNIMO	MÁXIMO
220	202	231